

说明:

- 1、本楼梯是按照国家建筑标准设计图集(22G101-2)绘制,楼梯构造大样详见该图集。
- 2、本图梯板钢筋按原位标注,梯板配筋表示为支座上部纵筋;梯板下部纵筋。即如标注 $\Phi 10@200$; $\Phi 12@150$,表示梯板支座上部纵筋为 $\Phi 10@200$,下部纵筋为 $\Phi 12@150$ 。梯板上部纵筋(面筋)应拉通。
- 3、混凝土强度等级同楼层梁板。
- 4、梁板钢筋:全部采用HRB400级钢筋。
- 5、本图应与建筑楼梯图及相关大样配合使用。
- 6、除注明外,梯板分布筋均为 $\Phi 8@200$ 。

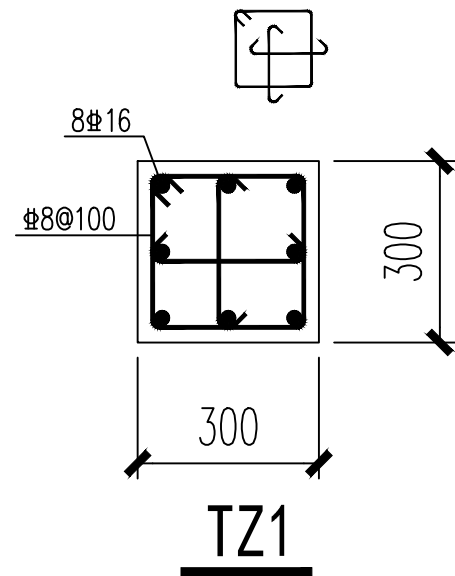

专业会签区 Countersignature of Disciplines		
总图 Plan		
建筑 Arch.		
结构 Stru.		
给排水 W.S.D.		
暖通 H.V.A.C.		
强电 Strong Elec.		
弱电 Weak Elec.		
人防 C.A.D.		
广东省建设工程勘察设计出图专用章 单位名称:广州市城市规划勘测设计研究院 业务范围:工程勘察综合资质甲级 资质证书编号:B144000133 有效期至:2025年5月19日		
版本号 Mark	日期 Date	修改内容 Description
广州市城市规划勘测设计研究院 GUANGZHOU URBAN PLANNING DESIGN & SURVEY RESEARCH INSTITUTE www.gzpi.com.cn 地址:广州市建设大马路10号珠江规划大厦		
<input type="checkbox"/> 城乡规划编制证书号:甲级 [建]城规编(141196)		
<input type="checkbox"/> 建筑工程专业设计证书号:甲级 A144000133		
<input type="checkbox"/> 市政行业(给水工程、排水工程、道路工程、桥梁工程)专业设计证书号:甲级 A144000133		
<input type="checkbox"/> 风景园林工程设计专项证书号:甲级 A144000133		
<input type="checkbox"/> 工程勘察综合类证书号:甲级 B144000133		
注册师签章区		
项目负责人 Proj.Dir.	段彦琼	
审定 Approve	刘永添	
审核 Review	刘洋	
初审/校对 Check	陈剑图	
专业负责人 Discipline Dir.	刘洋 陈剑图	
设计 Design	刘威	
制图 Drawer		
建设单位 Client	广州市花都区教育局	
工程名称 Project	花都区职业技术学校实训中心建设项目工程设计	
图纸名称 Title	楼梯大样图	
设计阶段 Drawing Status	施工图	
设计部门 Department	建筑设计二所	工程编号 Project No.
专业 Discipline	结构	图号 Drawing No.
版本 Rev.	A	日期 Date
电子文件名 File Name	2023.01	
版权所有, 未经授权, 不得复制。 ALL RIGHTS RESERVED.		